



**SOMOS TU**  
**COOPERATIVA**



# PRESENTACIÓN

COOPERATIVA DE AHORRO Y CRÉDITO MUJERES UNIDAS  
"TANTANAKUSHKA WARMIKUNAPAC"



[www.cacmu.fin.ec](http://www.cacmu.fin.ec)

Síguenos en:    

# Nuestra **HISTORIA**

La Cooperativa de Ahorro y Crédito “MUJERES UNIDAS”, nace en el año 2000 como caja solidaria conformada por 13 organizaciones y se legaliza como cooperativa de ahorro y crédito el 4 de diciembre de 2001 mediante Acuerdo Ministerial N° 137 del MIES.

La Institución surge para apoyar el trabajo de las organizaciones de los sectores rurales y urbanos populares potenciando la capacidad productiva de mujeres microempresarias, mestizas, negras e indígenas y sus familias, mediante la asistencia financiera y no financiera y el fortalecimiento socio-organizativo popular.

Actualmente, existe organizaciones que forman parte de CACMU, como son: asociaciones de hecho y de derecho, cajas solidarias comunitarias y grupos solidarios. Somos una Cooperativa perteneciente al Segmento 2 a Abril de 2026 contamos con más de 39.069 socias, socios y clientes.

En la actualidad, CACMU es una cooperativa regulada por la Superintendencia de Economía Popular y Solidaria SEPS y por la Corporación del Seguro de Depósito, (COSEDE), forjando su compromiso dentro del sector financiero.



*Visita in situ*

Fuente: Coac. CACMU

## Uniendo Esfuerzos por la Vida...



### **MISIÓN**

Somos una Cooperativa de Ahorro y Crédito inclusiva comprometida con el mejoramiento de las condiciones de vida de las mujeres y sus familias de los sectores rurales y urbanos del país, mediante productos y servicios financieros y no financieros innovadores, con alianzas estratégicas, responsabilidad social y ambiental, con un enfoque de competitividad y sostenibilidad financiera.

### **VISIÓN**

Consolidarnos como una cooperativa de ahorro y crédito reconocida y referente por su gestión financiera, con enfoque social, ambiental y de género, con atención al sector rural, urbano, y fomento de la economía popular y solidaria.

Síguenos en:



# AGENCIAS

Contamos con agencias en el norte del país



## VISÍTANOS EN NUESTRAS OFICINAS

- MATRIZ IBARRA** Sucre 3-10 y Borrero.
- AGENCIA IBARRA** La Merced / Sánchez y Cifuentes y Grijalva 8-14 (esq.)
- AGENCIA QUITO (Economía Solidaria)** Juan Pablo Sanz y Juan González
- AGENCIA GONZÁLEZ SUÁREZ** Calle Juan Montalvo y Atahualpa, frente a la plazoleta.
- AGENCIA CAHUASQUÍ** Valle Fértil / Juan Montalvo y Antonio José de Sucre.
- AGENCIA TULCÁN** Calle Olmedo y 10 de Agosto, frente al paquete central.
- AGENCIA ATACAMES** La Tolita de Atacames / Vía Luis Tello S/N y Vía Juan Montalvo, junto a CNT.
- AGENCIA LITA** Cuenca del Río Mira / Calle principal frente a la Unidad Educativa Gonzalo Zaldumbide.

# Servicios Financieros

## Tasas de Interés Activas Vigentes

### Tasas de Interés Pasivas Vigentes

| PRODUCTO           | Monto en dólares (USD) | Tasa  |
|--------------------|------------------------|-------|
| Ahorro Vista       | De 1 a 5.000           | 0,25% |
|                    | De 5.001 a 10.000      | 0,25% |
|                    | De 10.001 a 99 999.999 | 0,50% |
| Ahorro Meta        | De 50 a 99 999.999     | 3,0%  |
| Ahorro Empresarial | De 1 a 1.000           | 0,25% |
|                    | De 1.001 a 30.000      | 0,25% |
|                    | De 30.001 a 99 999.999 | 0,50% |
| Ahorro Infantil    | De 1 a 99 999.999      | 3,0%  |
| Cuenta Básica      | De 1 a 999 999.999     | 0,25% |
| Ahorro Programado  | De 1 a 9 999.999       | 0,25% |
| Ahorro - Interes   | De 1 a 9 999.999       | 0,50% |

| PRODUCTO                             | Plazo/Interés          |                        |                    |                     |                      |                       |                        |                        |                        |
|--------------------------------------|------------------------|------------------------|--------------------|---------------------|----------------------|-----------------------|------------------------|------------------------|------------------------|
|                                      | Monto en dólares (USD) | DEPÓSITOS A PLAZO FIJO |                    |                     |                      |                       | CESANTÍAS              |                        |                        |
|                                      |                        | 30-60 días<br>Nom.     | 61-90 días<br>Nom. | 91-120 días<br>Nom. | 121-180 días<br>Nom. | 181- 270 días<br>Nom. | 271 - 360 días<br>Nom. | Mayor 370 días<br>Nom. | Mayor 741 días<br>Nom. |
| Certificado de Depósito a Plazo Fijo | PERSONA NATURAL        |                        |                    |                     |                      |                       |                        |                        |                        |
|                                      | De 100 a 10.000        | 4,25                   | 4,70               | 5,40                | 6,20                 | 6,90                  | 7,30                   | 7,50                   | 8,00                   |
|                                      | De 10.001 a 50.000     | 4,35                   | 4,80               | 5,50                | 6,50                 | 7,20                  | 7,70                   | 8,00                   | 8,50                   |
|                                      | De 50.001 a 100.000    | 4,45                   | 4,90               | 5,70                | 6,80                 | 7,40                  | 7,90                   | 8,50                   | 9,00                   |
|                                      | De 100.001 en adelante | 4,55                   | 5,10               | 6,00                | 7,10                 | 7,60                  | 8,20                   | 9,00                   | 9,50                   |
|                                      | PERSONA JURÍDICA       |                        |                    |                     |                      |                       |                        |                        |                        |
|                                      | De 50.001 a 100.000    | 3,70%                  | 4,00%              | 4,50%               | 4,90%                | 5,50%                 | 6,10%                  | 6,70%                  | N/A                    |
|                                      | De 100.001 a 500.000   | 3,90%                  | 4,20%              | 4,90%               | 5,30%                | 6,10%                 | 6,70%                  | 7,10%                  | N/A                    |

### Tasas activas

| SEGMENTO DE CRÉDITO  | NOMINAL CACMU | EFFECTIVA BCE | CATEGORIA             |
|--|---------------|---------------|-----------------------|
| Productivo Pymes   | 9,65          | 10,33         | COMERCIAL PRIORITARIO |
| Vivienda Inmobiliario  | 9,00          | 10,41         | INMOBILIARIO          |
| Consumo  | 15,35         | 16,77         | CONSUMO               |
| Microcrédito acumulación ampliada (ventas desde \$120001 hasta \$300000) | 19,50         | 22,05         | MICROCRÉDITO          |
| Microcrédito acumulación simple (ventas desde \$20001 hasta \$120000)    | 21,50         | 24,89         | MICROCRÉDITO          |
| Microcrédito minorista (ventas iguales o inferiores a \$20000)           | 24,50         | 28,23         | MICROCRÉDITO          |

# Servicios Financieros

## Ahorros e Inversiones



PIENSA EN TU  
**FUTURO**

TUS AHORROS SE MULTIPLICAN EN CACMU



AHORRO  
**A LA VISTA**

Sienta el respaldo y experiencia al abrir una Cuenta de Ahorros. CACMU le brinda la seguridad y apoyo para crecer y asegurar su futuro.

### BENEFICIOS

- ✓ Apertura a nombre de personas naturales o jurídica.
- ✓ Cero costos de mantenimiento.
- ✓ Acceso a la cuenta desde la web o móvil.
- ✓ Accede a una tarjeta de débito internacional.
- ✓ Retiro de dinero en cajeros automáticos con tu tarjeta de débito.
- ✓ Pago de servicios mediante débito de tu cuenta y pago en ventanilla.



AHORRO  
**EMPRESARIAL**

Una cuenta creada para brindar la tranquilidad de tener tu dinero seguro, con disponibilidad inmediata, generación de intereses mensuales y obteniendo la liquidez que necesita su negocio.

### BENEFICIOS

- ✓ Monto de apertura USD 0.00
- ✓ Sin costo de mantenimiento.
- ✓ Consultas de saldos por medio de nuestros canales digitales.
- ✓ Servicio de débitos automáticos para pagos de facturas con cargo a tu cuenta.
- ✓ Pago de intereses mensuales de acuerdo al saldo promedio.
- ✓ Solicita tu chequera y realiza tus pagos de manera fácil y sencilla.



## AHORRO META

Con el Ahorro Meta puedes ahorrar mensualmente mientras tus fondos se encuentran disponibles para retirarlos.

### BENEFICIOS

- ✓ Tasa de interés del **3%**
- ✓ Depósitos y retiros eventuales sin límite.
- ✓ No tiene costo de mantenimiento.
- ✓ Consultas de saldos por medio de nuestros canales digitales.



## AHORRO PROGRAMADO

El ahorro programado con más rentabilidad en el mercado, ideal para tus fondos de reserva, décimos y utilidades.

Planifica e incrementa tus ahorros para que cumplas tus metas.

### BENEFICIOS

- ✓ Tasa de interés del **7.50%**
- ✓ No tiene costo de mantenimiento.
- ✓ Consultas de saldos por medio de nuestros canales digitales.
- ✓ Disponibilidad de interés mensualmente.
- ✓ Facilidad de abonos adicionales a la cuenta.
- ✓ Seguro de Vida y Accidentes gratuito para su titular por ahorros mayores a \$5000.



## DEPÓSITO A PLAZO FIJO

El depósito a plazo fijo es un producto de ahorro en el que se invierte una cantidad de dinero a la entidad financiera, esto a cambio de recuperar el capital más intereses en el periodo establecido.

Le brindamos una alternativa de ahorro a largo plazo que le permite planificar con seguridad su propio plan de jubilación y construir un fondo de reserva a futuro usando los intereses sin afectar el capital.

### BENEFICIOS

- ✓ Inversión desde **\$100.00**
- ✓ Disponibilidad del interés mensualmente o al vencimiento.
- ✓ Seguro de Vida y Accidentes gratuito para su titular por ahorros mayores a \$5000.
- ✓ Agasajo Navideño.

### BENEFICIOS

- ✓ Inversión desde **\$50.00**
- ✓ Tasa de interés desde 7.5% al 9.5 %.
- ✓ Disponibilidad del interés mensualmente.
- ✓ Facilidad de abonos adicionales a la cuenta.
- ✓ Seguro de Vida y Accidentes gratuito para su titular por ahorros mayores a \$5000.
- ✓ Agasajo Navideño.



**CACMU**

COOPERATIVA DE AHORRO Y CRÉDITO  
MUJERES UNIDAS

# Servicios Financieros

Créditos a tu medida en CACMU

**¡CRÉDITO**  
de consumo



Llegó el momento de hacer realidad tus sueños, accede a un crédito rapidamente, destinado a la compra de bienes, servicios, vehículos, electrodomésticos y más.



Tasa de  
interés  
**15.35%**



**Financiamiento**

Rango min. \$100  
Rango max. \$200.000



**Plazo**  
Hasta  
84 meses

**¡MICROCRÉDITO**



Microcrédito CACMU te acompaña a crecer junto a tu negocio, impulsa tus proyectos en los distintos sectores: comercio, agricultura, tecnología, construcción, transporte entre otros.



Tasa de  
interés desde  
**16.99%**



**Financiamiento**

Rango min. \$100  
Rango max. \$200.000



**Plazo**  
Hasta  
84 meses



**CACMU**

COOPERATIVA DE AHORRO Y CRÉDITO  
MUJERES UNIDAS

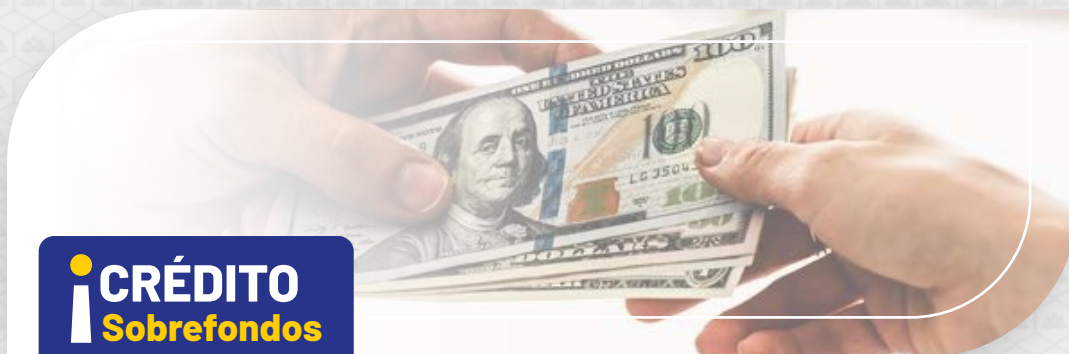

## CRÉDITO Sobrefondos

Realiza créditos inmediatos con garantía de tus inversiones, destinados a consumo y a producción

|  |  |  |   |  |                                    |
|--|--|--|---|--|------------------------------------|
|  | <b>Tasa de interés de</b><br><b>15.35%</b> |  | <b>Financiamiento</b><br>Rango min. \$100<br>Rango max. 100% de<br>tu inversiones |  | <b>Plazo</b><br>Hasta<br>120 meses |
|--|--|--|---|--|------------------------------------|



## CRÉDITO Verde

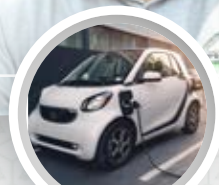

Agropecuario sostenible

Movilidad sostenible

Eficiencia energética

|  |   |  |   |  |                                   |
|--|---|--|---|--|-----------------------------------|
|  | <b>Tasa de interés desde</b><br><b>18.99%</b> |  | <b>Financiamiento</b><br>Rango min. \$100<br>Rango max. \$200.000 |  | <b>Plazo</b><br>Hasta<br>84 meses |
|--|---|--|---|--|-----------------------------------|



## CRÉDITO Inclusivo

Personas en movilidad humana y otros grupos vulnerables en el Ecuador, con el fin de fortalecer su independencia económica.

|  |   |  |   |  |                                   |
|--|---|--|---|--|-----------------------------------|
|  | <b>Tasa de interés desde</b><br><b>18.99%</b> |  | <b>Financiamiento</b><br>Rango min. \$100<br>Rango max. \$3.000 |  | <b>Plazo</b><br>Hasta<br>24 meses |
|--|---|--|---|--|-----------------------------------|

# Servicios Financieros

## TOTAL ACTIVOS

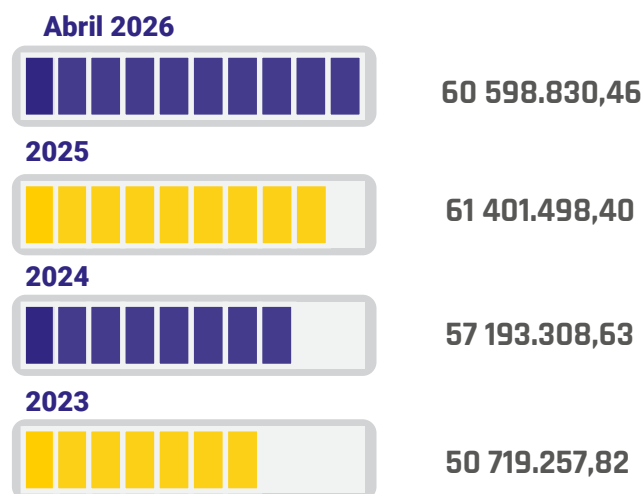

## TOTAL PASIVOS

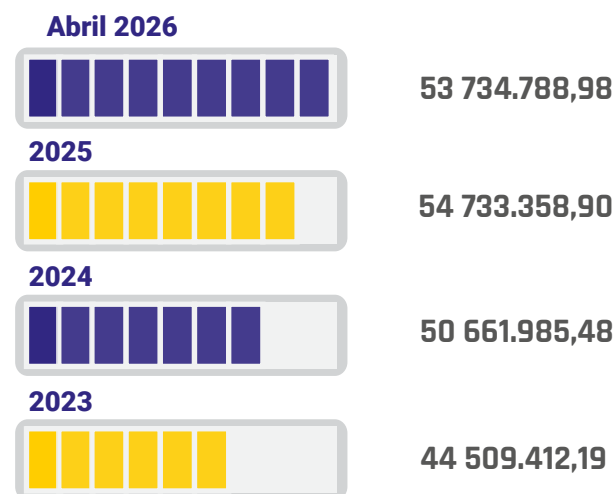

Somos tu  
**Cooperativa...**

## TOTAL PATRIMONIO

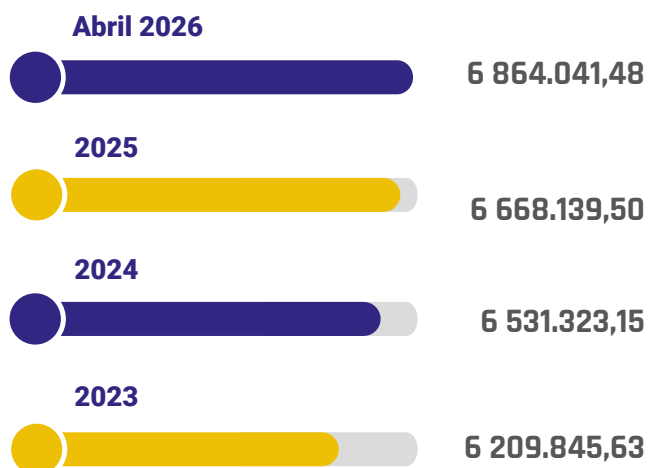

## INDICADORES FINANCIEROS

**13.88%**  
Solvencia

**17.10%**  
Liquidez

**5.00%**  
Morosidad

**71.35%**  
Margen  
Financiero

## ORGANIZACIONES

### SOCIOS & SOCIAS ACTIVOS POR TIPO DE ORGANIZACIÓN

#### TIPO DE ORGANIZACIÓN

Abril - 2026

|                   | Nro. Org.    | N. Socias(os) |
|-------------------|--------------|---------------|
| Asociaciones      | 177          | 2.558         |
| Bancos Comunales  | 3            | 421           |
| Grupos Solidarios | 5.927        | 30.969        |
| Independientes    | 1            | 535           |
| In Bono           | 1            | 4.586         |
| <b>Total</b>      | <b>6.109</b> | <b>39.069</b> |

## CACMU CONTIGO



# Reconocimientos y Certificaciones

## CACMU: Reconocida por su Compromiso y Labor Social

Durante este año, CACMU ha sido honrada con importantes reconocimientos y certificaciones que destacan nuestro compromiso con la inclusión financiera, el desarrollo sostenible y el fortalecimiento económico del país.

En el marco del 25° Foro de Inclusión Financiera, organizado por la Red de Instituciones Financieras de Desarrollo (RFD), nuestra Cooperativa se hizo acreedora de distinciones que validan el esfuerzo constante por generar un impacto positivo en la vida de nuestros socios y socias.



# Reconocimientos y Certificaciones

*Cada reconocimiento es un impulso para seguir trabajando con pasión y dedicación, construyendo un futuro más próspero y solidario para todos.*





**CACMU  
VERDE**

## COMPONENTES DEL PROYECTO

Provisión de Servicios  
Financieros, Sostenibles e  
Inclusivos

Incubadora de  
Emprendimientos  
Sociales

Formación &  
Capacitación del  
Emprendimiento Social

Provisión de Servicios  
Médicos Preventivos &  
Aseguramiento





La Red CACMU - Emprende pretende ser un punto de encuentro para socias/os de la institución con especial interés en la inclusión de grupos vulnerables que reciban servicios financieros y no financieros. La Red quiere favorecer principalmente la inclusión de personas en movilidad humana, víctimas de violencia, colectivos diversos (LGBTIQ), jóvenes y personas en condiciones de vulnerabilidad que no poseen los medios para acceder a actividades de entrenamiento, asesoría, financiamiento y acceso a infraestructura como salas de reuniones, salas informáticas y espacios de coworking.

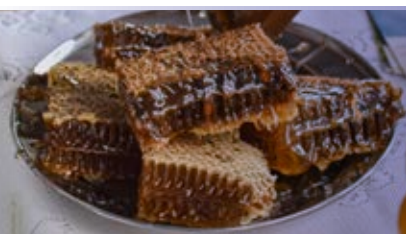



La Escuela CACMU - Educa desarrolla programas de formación en línea gratuitos, 100% virtuales para sus socias/os, su modelo de gestión tiene enfoque financiero y social, CACMU busca potenciar y mejorar las habilidades y conocimientos de emprendedores, profesionales y jóvenes.

## PROGRAMAS ACTUALES

Educación Financiera y Autosuficiencia Económica

Sensibilización de la Situación Actual, Derechos y Responsabilidades de las Personas en Movilidad Humana

Gestión empresarial para el fortalecimiento de la capacidad emprendedora

Educación cooperativa y fortalecimiento asociativo

Formación cooperativa en liderazgo para jóvenes y mujeres

Programa de Agroecología

# APP MÓVIL

## CACMU CONTIGO

Ágil, segura y desde cualquier lugar



### CONSULTAS

Cuentas - Inversiones  
Créditos y Garantías



### TRANSFERENCIAS

Transferencias internas  
e interbancarias



### PAGA MÓVIL CACMU

Realiza compras y paga mediante  
órdenes de retiro



### PAGOS

Servicios básicos - Pago de tarjetas  
IESS - SRI - Municipios y más



¡Tarjeta de débito CACMU!

# Solicítala YA

Retiros en cajeros automáticos

Disponibilidad de efectivo 24/7

Ahorro de tiempo en retiros y consultas

Compras a nivel nacional e internacional



# CACMU

COOPERATIVA DE AHORRO Y CRÉDITO  
MUJERES UNIDAS

Cosechamos sueños juntos...

[www.cacmu.fin.ec](http://www.cacmu.fin.ec)

